



Klinikum rechts der Isar  
Technische Universität München  
Klinik und Poliklinik für  
Psychiatrie und Psychotherapie



Wissen schafft Heilung

---

## Behandlung von Psychosen in Forschung und Praxis

Samstag, 18.03.2023, 9:00-14:00 Uhr  
Hörsaal A, Klinikum rechts der Isar,  
Zugang über Einsteinstraße

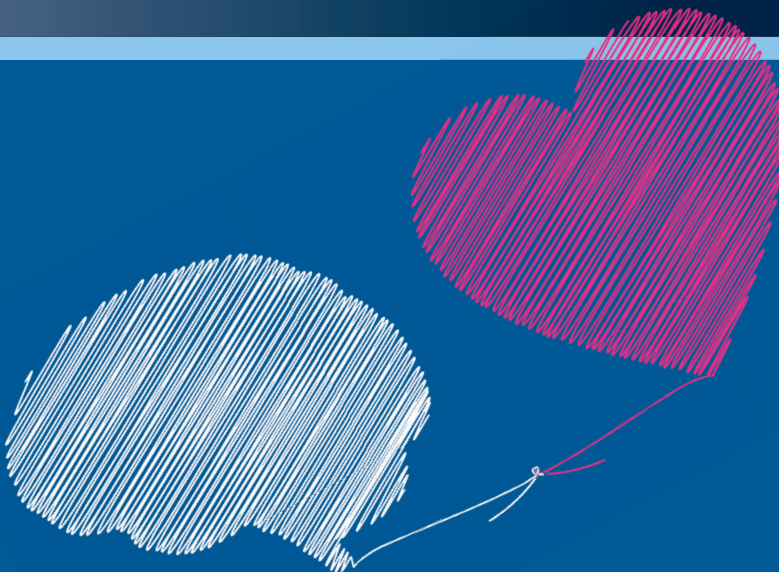

## Liebe Kolleginnen und Kollegen!

**W**issen schafft Heilung ist das Leitbild des Klinikums rechts der Isar. Unter diesem Motto soll auch unser Symposium zum Psychoschwerpunkt unserer Klinik stehen. In den Vorträgen werden daher nicht nur neue wissenschaftliche Befunde zur Pharmako- und Psychotherapie sowie der Bildgebungsforschung dargestellt, sondern auch wie diese an unserer Klinik umgesetzt werden. Eine lange Tradition hat am Klinikum rechts der Isar ferner die Betroffenen- und Angehörigenarbeit. Diesbezüglich konnten wir Sprecher aus der Antistigma-Gruppe BASTA und des trialogischen „Psychose-Seminars“ gewinnen. Schließlich wurde vom Bundesministerium für Bildung und Forschung ein Deutsches Zentrum für Psychische Gesundheit gegründet, an dem München federführend beteiligt ist. Was diese langfristige Förderung für unsere Patienten und uns Behandler bedeutet, möchten wir mit Ihnen diskutieren. Wir freuen uns sehr darauf, Sie nach der langen Corona Durststrecke wieder persönlich zu treffen.

Herzliche Grüße



Prof. Dr. med. Josef Priller  
(Direktor der Klinik und Poliklinik für Psychiatrie und Psychotherapie)



Prof. Dr. med. Stefan Leucht  
(Stellvertr. Klinikdirektor und Sektionsleiter Evidenzbasierte Medizin in Psychiatrie und Psychotherapie)

# PROGRAMM

- |       |   |
|-------|---|
| 09:00 | <b>Begrüßung und Einführung</b><br><i>Prof. Dr. med. Josef Priller</i>  |
| 09:30 | <b>Die richtige Mischung aus Wissenschaft und Praxis in der Schizophreniebehandlung</b><br><i>Prof. Dr. med. Stefan Leucht</i>  |
| 10:00 | <b>Was kann man neben der Medikation anbieten? KVT, Shared Decision Making Apps und andere psychosoziale Therapien</b><br><i>Dr. Irene Bighelli</i>   |
| 10:30 | <b>Was ist der neueste Stand zur Pathophysiologie der Schizophrenie aus bildgeberischer Sicht?</b><br><i>Dr. med. Felix Brandl</i>  |
|       | <i>Pause</i>  |
| 11:30 | <b>Warum sind viele Angehörige so unzufrieden? Können Psychoedukative Gruppen und Psychose-Seminare helfen?</b><br><i>Prof. Dr. med. Josef Bäuml, Alexandra Wagner, Dr. med. Isabel Maurus</i>                      |
| 12:00 | <b>BASTA - das Bündnis für psychisch erkrankte Menschen: erfolgreiche Antistigma-Projekte in der Öffentlichkeit</b><br><i>Elfriede Scheuring, Peter Bechmann</i>  |
| 13:00 | <b>Was bedeutet das vom Bundesministerium neu gegründete Deutsche Zentrum für Psychische Gesundheit für die Versorgung und Erforschung von Psychosen und darüber hinaus?</b><br><i>Prof. Dr. med. Josef Priller</i> |

### Referenten:

**Prof. Dr. med. Josef Priller**  
Direktor - Klinik für Psychiatrie und Psychotherapie, Klinikum rechts der Isar, Technische Universität München

**Prof. Dr. med. Stefan Leucht**  
Stellvertr. Klinikdirektor und Sektionsleiter Evidenzbasierte Medizin in Psychiatrie und Psychotherapie, Klinikum rechts der Isar, Technische Universität München

**Dr. Irene Bighelli**  
Wissenschaftliche Mitarbeiterin, Sektion evidenzbasierte Medizin in der Psychiatrie und Psychotherapie, Klinik für Psychiatrie und Psychotherapie Klinikum rechts der Isar, Technische Universität München

**Dr. med Felix Brandl**  
Assistentarzt, Klinik für Psychiatrie und Psychotherapie, Klinikum rechts der Isar, Technische Universität München

**Prof. Dr. Josef Bäuml**  
Klinik für Psychiatrie und Psychotherapie, Klinikum rechts der Isar, Technische Universität München

**Alexandra Wagner**  
Klinik für Psychiatrie und Psychotherapie, Klinikum rechts der Isar, Technische Universität München

**Dr. med. Isabel Maurus**  
Klinik für Psychiatrie und Psychotherapie, Ludwig-Maximilians-Universität München

**Elfriede Scheuring**  
BASTA - das Bündnis für psychisch erkrankte Menschen

**Peter Bechmann**  
BASTA - das Bündnis für psychisch erkrankte Menschen

## Veranstalter:

Klinik für Psychiatrie und Psychotherapie  
Klinikum rechts der Isar  
Technische Universität München  
Ismaninger Str. 22, 81675 München  
Website: <https://www.psykl.mri.tum.de>

Anmeldung nicht erforderlich.  
Für diese Veranstaltung sind  
CME-Punkte beantragt.

## Anfahrt:

Es stehen nur wenige Parkplätze auf dem  
Klinikgelände zur Verfügung.

## Öffentliche Verkehrsmittel:

Bus: Linien 155  
Straßenbahn: Linien 15, 17, 19, 25  
U-Bahn: Linien 4, 5  
Haltestelle: jeweils Max-Weber-Platz

